



Collège SCHURE

Accueil des parents d'élèves

SEPTEMBRE 2025

Les personnels

LES PERSONNELS D'ENCADREMENT

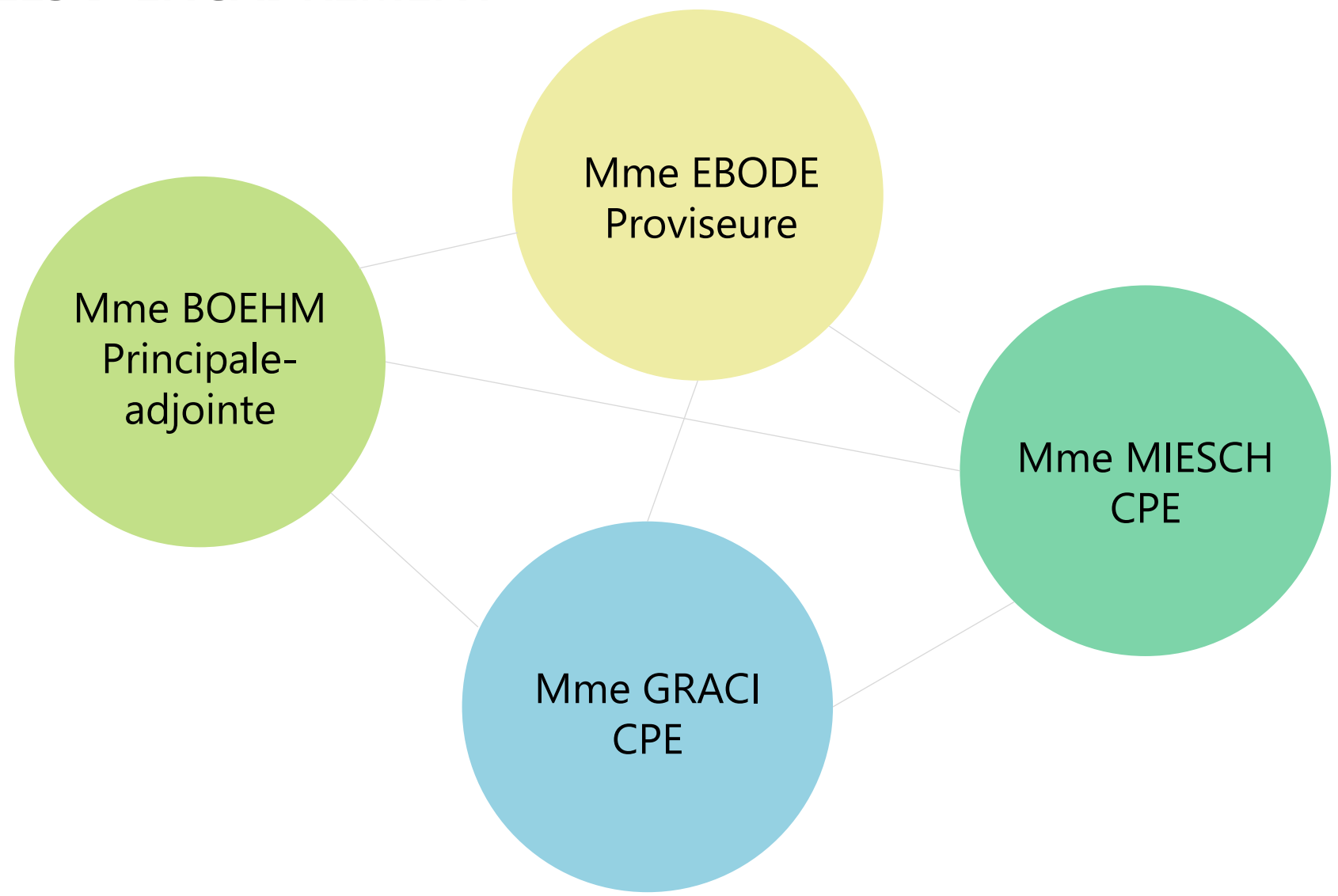

LES PERSONNELS ADMINISTRATIFS

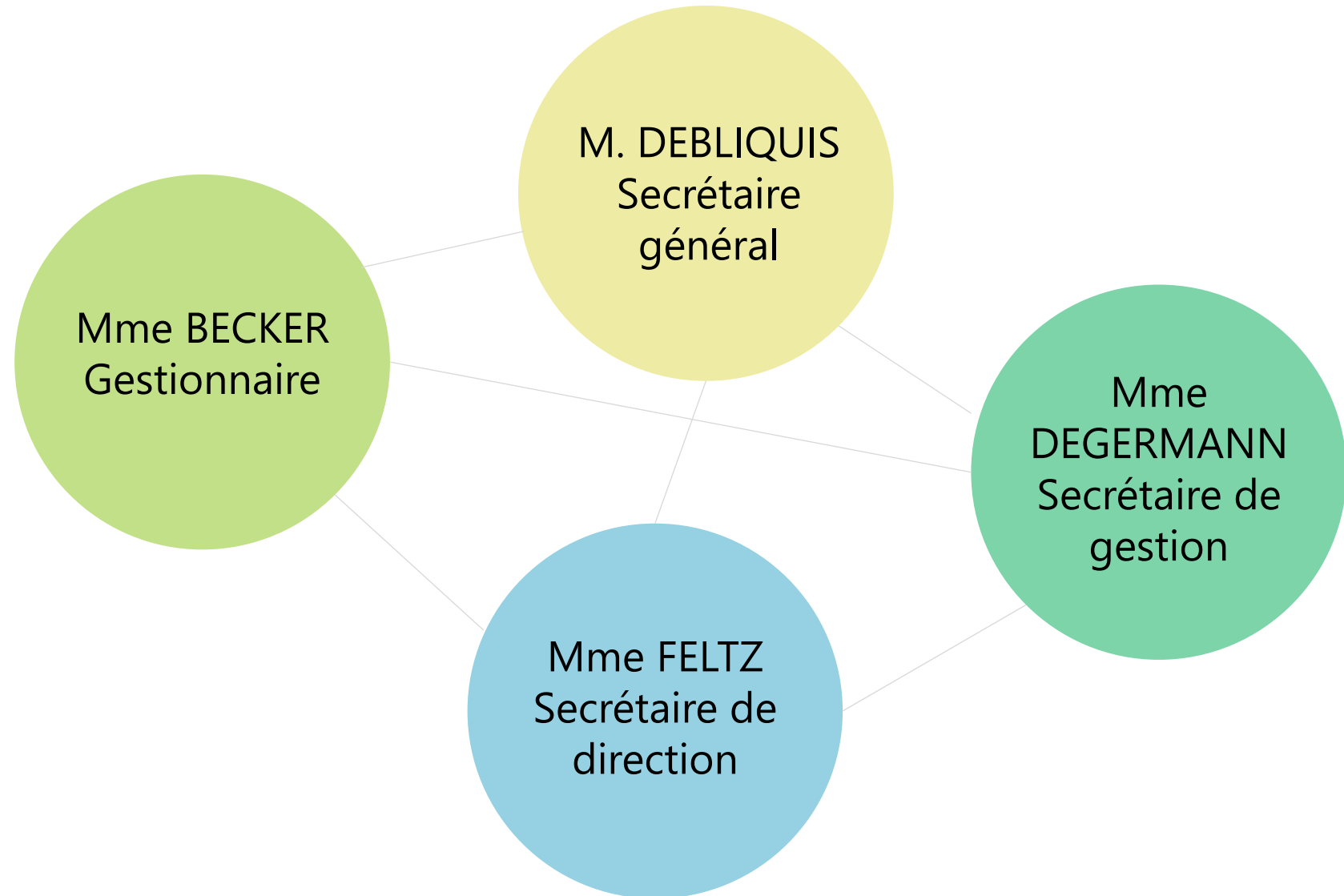

LES PERSONNELS ENSEIGNANTS ET NON ENSEIGNANTS

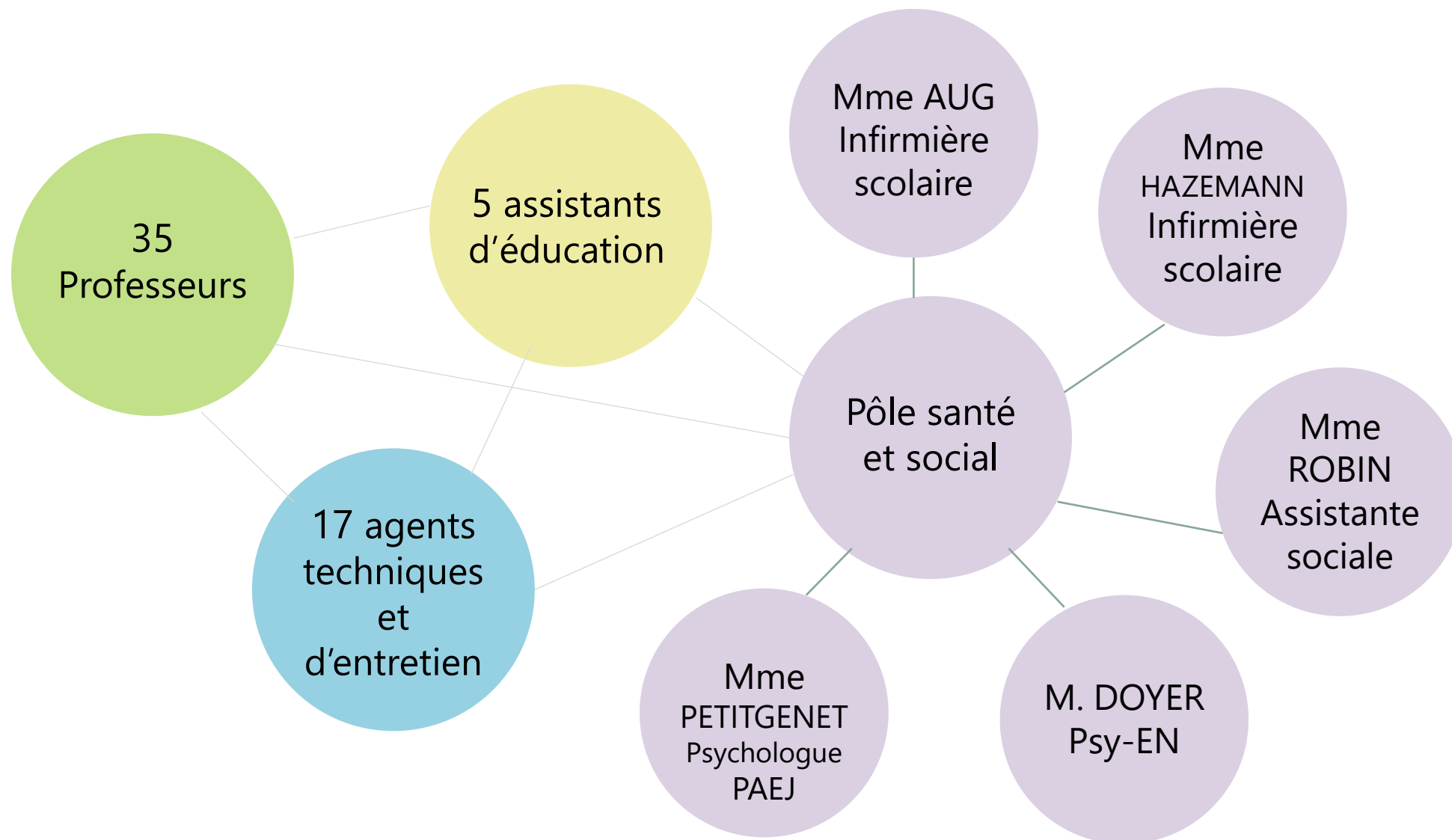

La rentrée

	1	2	3	4	Total	Bilingues	Sportives
6 ^e	29	29	28	--	86	20	
5 ^e	25	25	24	26	100	25	
4 ^e	26	24	25	24	99	10	
3 ^e	28	30	29	30	117	13	9
					402*	68	9

* 54 % de filles / 46 % de garçons

* 11 internes

LES EFFECTIFS

LES ENSEIGNEMENTS

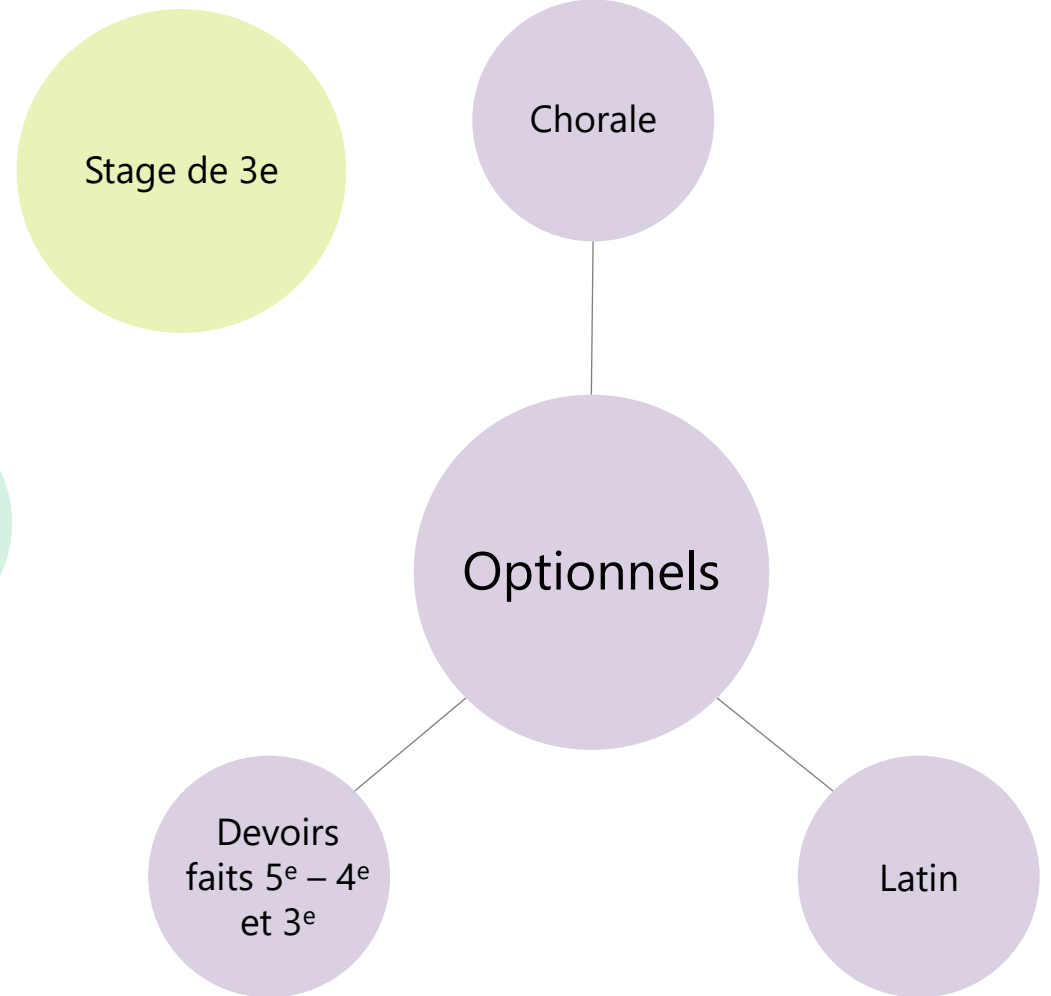
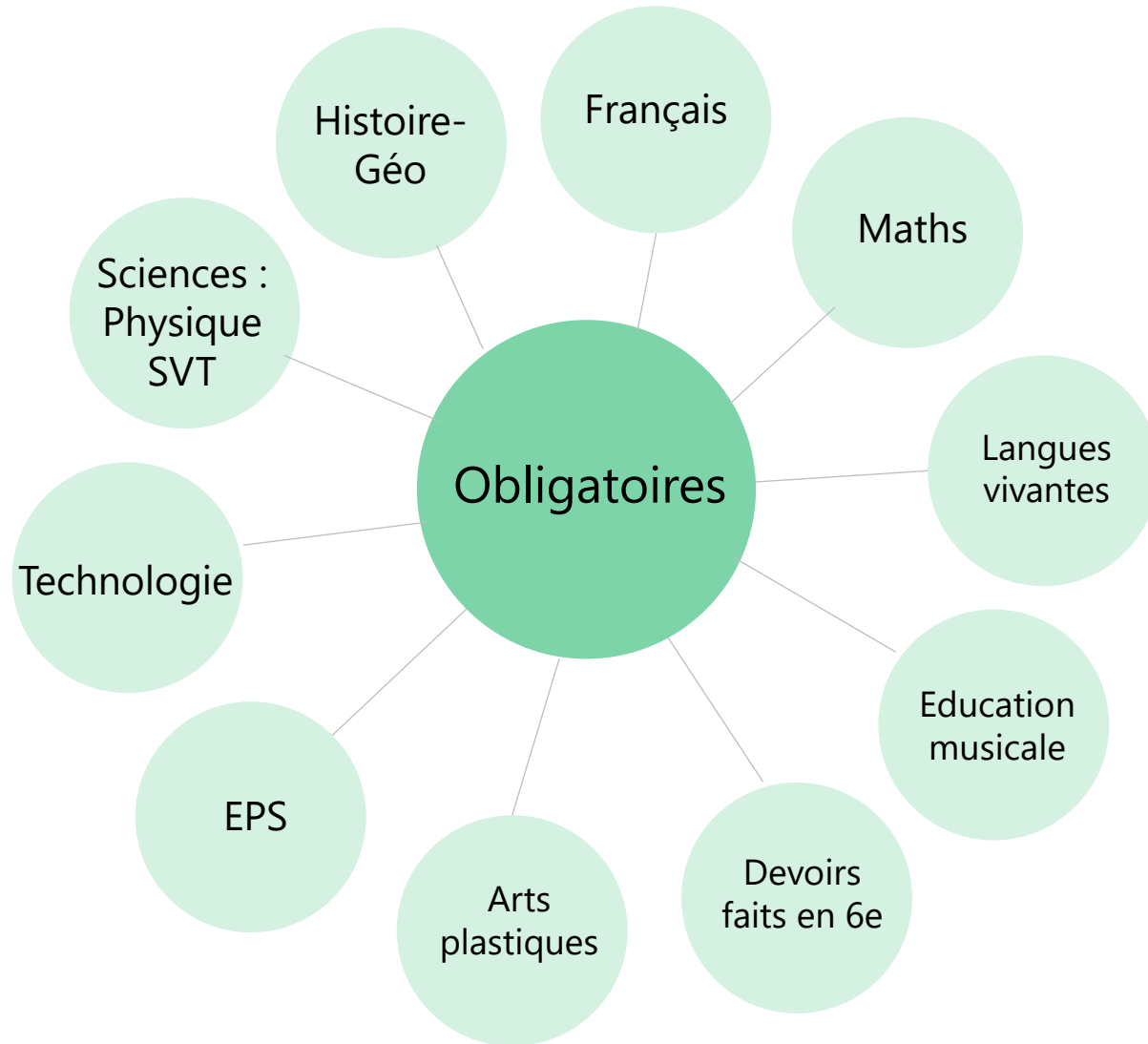

Les réussites

SESSION 2025		
Etablissement		Académie
Inscrits	108	21139
Présents	107	20812
Total admis	100	18473
Taux de réussite	93,4	88,3
Dont mention TB avec fé. du jury	18	15,8
Dont mention TB	34	22
Dont mention B	20	26,1
Dont mention AB	16	20,6

LES RESULTATS AU DNB

Voie	Nombre d'élèves	%
2GT	86 Dont 65 au lycée Schuré	77,5
2 ^{nde} professionnelle	13	11,7
1 ^{ère} année CAP	4	3,6
Apprentissage	6	5,4
Maintien	1	0,9
Non affectés	1	0,9
Total	111	100

L'ORIENTATION POST 3^e

LES PROJETS ET ACTIONS

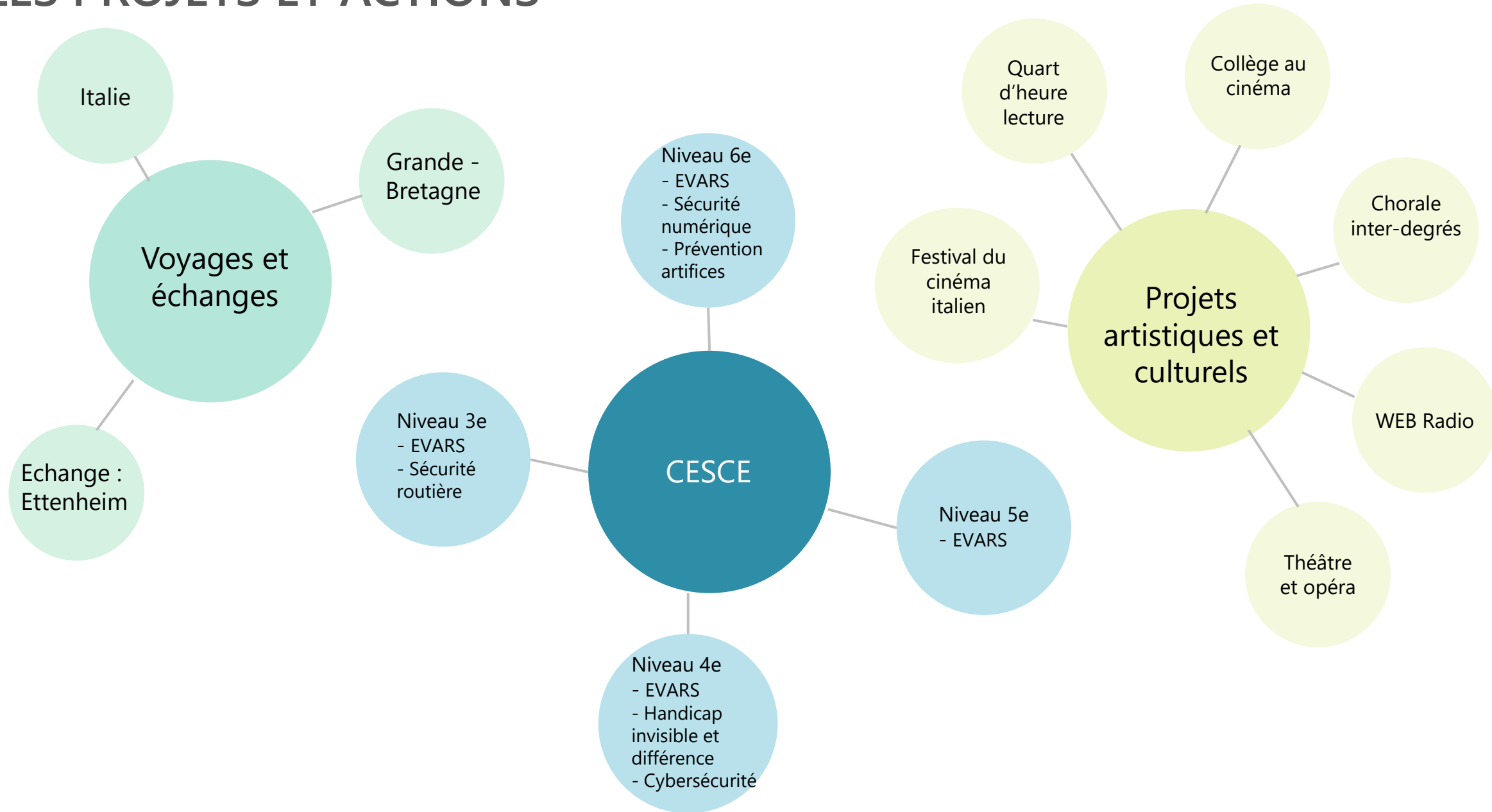

LA LUTTE CONTRE LE HARCÈLEMENT SCOLAIRE

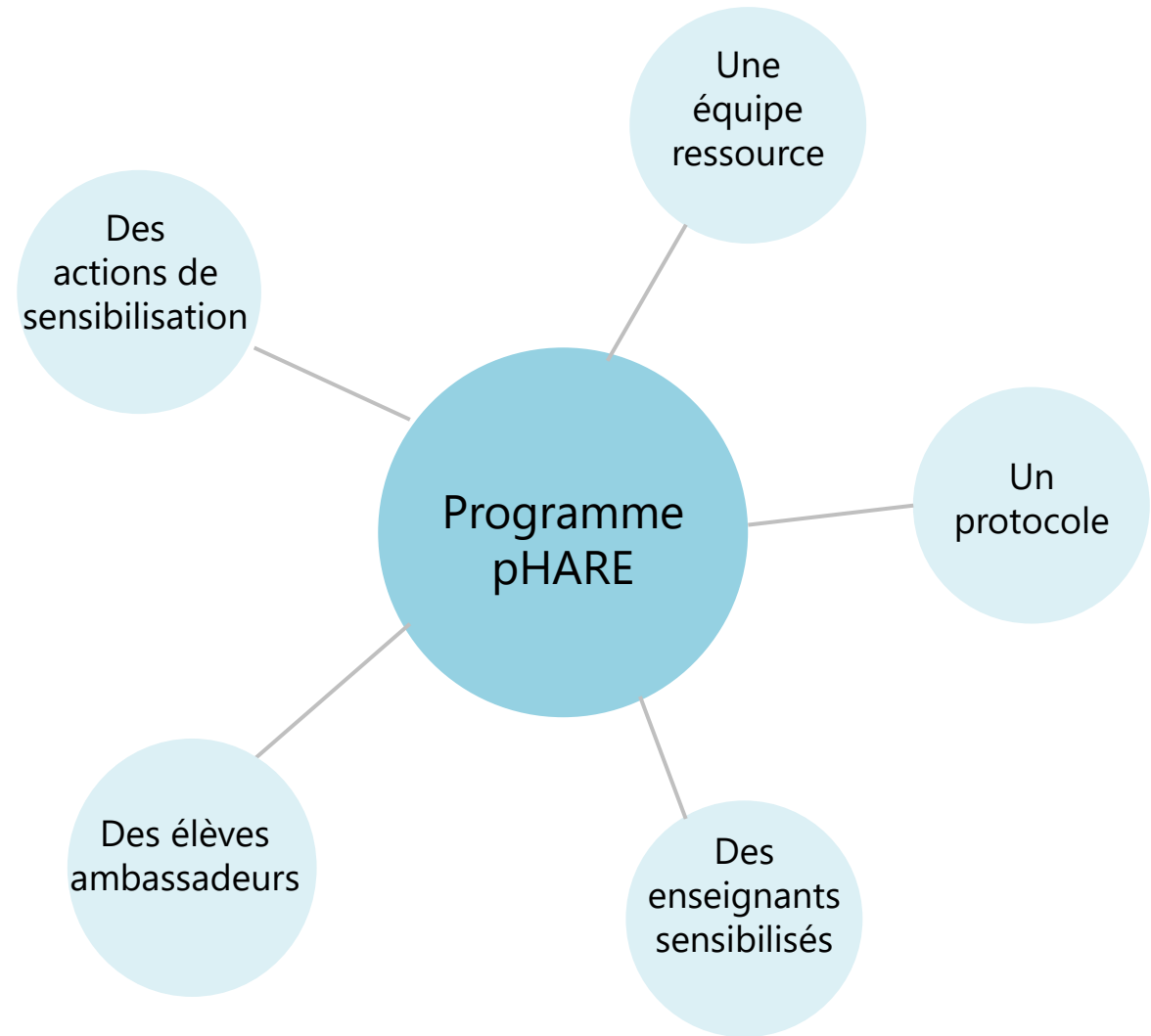

GRILLE HORAIRE : LE BIEN-ÊTRE DES ÉLÈVES ET DES PERSONNELS

COLLEGE

MATIN			APRES-MIDI		
Sonnerie à 8 h			Sonnerie à 13 h 15		
	Début du cours	Fin du cours		Début du cours	Fin du cours
Cours	8 h 00	8 h 55	Cours	13 h 15	14 h 10
Cours	8 h 55	9 h 50	Cours	14 h 10	15 h 05
Récréation	9 h 50	10 h 05	Récréation	15 h 05	15 h 20
Cours	10 h 05	11 h 00	Cours	15 h 20	16 h 15
Cours	11 h 00	11 h 55	Cours	16 h 15	17 h 10

LYCEE

MATIN			APRES-MIDI		
Sonnerie à 8 h			Sonnerie à 13 h 20		
	Début du cours	Fin du cours		Début du cours	Fin du cours
Cours	8 h 00	8 h 55	Cours	13 h 20	14 h 15
Cours	8 h 55	9 h 50	Cours	14 h 15	15 h 10
Récréation	9 h 50	10 h 05	Récréation	15 h 10	15 h 20
Cours	10 h 05	11 h 00	Cours	15 h 20	16 h 15
Cours	11 h 00	11 h 55	Cours	16 h 15	17 h 10

Le CDI : CENTRE DE DOCUMENTATION ET D'INFORMATION

Professeure documentaliste : Mme Copin

- Education aux médias et à l'Information (EMI) en 6^e
- Accompagnement des élèves dans l'accès aux ressources (lecture, recherches documentaires)
- Ouverture culturelle des élèves (clubs, expositions)

Ouverture :

- Lundi : 9h-12h / 12h30-17h10
- Mardi : 9h-12h / 12h30-17h10
- Jeudi : 9h-12h / 12h30-15h20
- Vendredi : 9h-12h / 12h30-16h15



Le temps scolaire

Semestrialisation

Emploi du temps

La vie scolaire

UNSS

Demi-pension

6EME1 Année scolaire 2025-2026

Professeur principal : Mme LOTT

	lundi 15/09	mardi 16/09	mercredi 17/09	jeudi 18/09	vendredi 19/09		
8h00	FRANCAIS BRUDER I. 217	ANGLAIS LV1 DOS SANTOS TRITZ M. [6AGLGr2] 121	EDUCATION MUSICALE RENNIE E. 201				
8h55	MATHEMATIQUES SCHNEIDER A. [6E1MATHSGr2] 112	MATHEMATIQUES SCHORLE E. [6E1MATHSGr1] 110	PHYSIQUE-CHIMIE AGIUS C. 100	FRANCAIS BRUDER I. 217	DEVOIRS FAITS COPIN E., JOST S. 111, CDI	MATHEMATIQUES SCHORLE E. [6E1MATHSGr1] 110	MATHEMATIQUES SCHNEIDER A. [6E1MATHSGr2] 112
9h50	ED.PHYSIQUE & SPORT. LESAUNIER M.		FRANCAIS BRUDER I. 217	ALLEMAND LV2 LOTT S. 124	MATHEMATIQUES SCHNEIDER A. [6E1MATHSGr2] 112	MATHEMATIQUES SCHORLE E. [6E1MATHSGr1] 110	FRANCAIS BRUDER I. 217
10h05			MATHEMATIQUES SCHNEIDER A. [6E1MATHSGr2] 112	MATHEMATIQUES SCHORLE E. [6E1MATHSGr1] 110	ANGLAIS LV1 BOHN L. [6AGLGr1] 125	HISTOIRE-GEOGRAPHIE BOGEN P. 210	MATHEMATIQUES SCHNEIDER A. [6E1MATHSGr2] 112
11h00							
11h55							
13h15	HISTOIRE-GEOGRAPHIE BOGEN P. 210				ED.PHYSIQUE & SPORT. LESAUNIER M.	ALLEMAND LV2 LOTT S. 124	
14h10	ALLEMAND LV2 LOTT S. 124	HISTOIRE-GEOGRAPHIE BOGEN P. 210				ARTS PLASTIQUES VIGNEUX A. 122	
15h05							
15h20	SCIENCES VIE & TERRE CARRIER HUSSON G. 105	ANGLAIS LV1 BOHN L. [6AGLGr1] 125	ANGLAIS LV1 DOS SANTOS TRITZ M. [6AGLGr2] 121	ANGLAIS LV1 DOS SANTOS TRITZ M. [6AGLGr2] 121	ANGLAIS LV1 BOHN L. [6AGLGr1] 125		
16h15	VIE DE CLASSE LOTT S. 124	CHANT CHORAL COLLECT RENNIE E. [CHKCO] 201					
17h10							



MBN et
l'application
Skolengo

La newsletter

La communication

Le carnet de
correspondance

Des ressources pour mieux accompagner ses enfants dans un usage raisonné et sécurisé des outils numériques.



La culture numérique

Le compte EduConnect parent permet de se connecter à l'Environnement Numérique de Travail "Mon Bureau Numérique" et de **suivre la scolarité** de ses enfants : *absences, devoirs, résultats, communication ...*



Les données personnelles

La CNIL (Commission Nationale Informatique et Liberté) publie son **guide pour les parents** et accompagne ainsi chaque parent dans la **protection des données** de ses enfants en ligne.



Les réseaux sociaux

TikTok, Snapchat, Instagram, Omegle, Twitch, Discord, Yubo, X ou encore YouTube... Le site Internet sans Crainte propose des fiches pour **paramétrer** ces **réseaux sociaux** et **protéger** ses enfants.



Les jeux vidéos

Que ce soit sur la Xbox ou la PlayStation, le site PédagoJeux guide dans l'installation des **contrôles parentaux** et le choix des jeux pour une **pratique responsable** des jeux vidéos.



Les écrans

Le CLEMI (Centre pour l'éducation aux médias et à l'information) et l'ARCOM (Autorité de régulation de la communication audiovisuelle et numérique) proposent des conseils pour mieux **gérer le temps d'écran** de ses enfants.

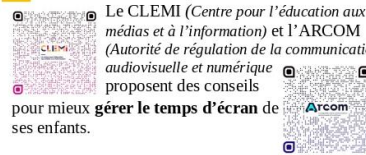

Les infox

Le site Internet Sans Crainte propose un dossier pour aider à accompagner ses enfants afin qu'ils **ne se laissent plus prendre au piège des infox**.



Le cyberharcèlement

Le site Internet sans Crainte propose des ressources pour détecter, comprendre et **lutter** contre le cyberharcèlement.



Je protège mon **enfant**

Le site pour vous accompagner dans la parentalité numérique



Le calendrier

- Du 17
au 26
Septembre 2025
Evaluations nationales
Niveaux 6^e et 4e
- Du 26
au 02
Septembre - octobre 2025
Evaluations nationales
Niveaux 5e
- 4
Novembre 2025
Rencontre parents – professeurs
Niveau 6e
- 13
Novembre 2025
Rencontre parents – professeurs
Niveau 3e
- 18
Novembre 2025
Rencontre parents – professeurs
Niveau 4e
- 25
Novembre 2025
Rencontre parents – professeurs
Niveau 5e
- 11
Décembre 2025
Réunion des parents d'élèves de 3e
Orientation post-3e
- 17
Janvier 2026
Arrêt des notes 1^{er} semestre
- 21
Janvier 2026
Conseils de classe du 1^{er} semestre

Les parents au collège

Elus au CA

Délégués aux
conseils de classe

Association
de parents

VOTRE IMPLICATION DANS LA VIE AU COLLEGE

- Parent délégué au conseil de classe
- Représentant au CA :
élections le 10 octobre



**Parents
d'élèves**
**élisez vos
représentants**

Du 6 au 11 octobre 2025
Semaine de la démocratie scolaire

education.gouv.fr/la-semaine-de-la-democratie-scolaire

**Merci de votre attention
Et
Excellente année scolaire !**